vnvr.ch
Verein für Natur- und Vogelschutz Reinach

Veranstaltungs-programm 2021

Foto: Fabio Di Pietro, Juli 2020

MITTWOCH, 3. MÄRZ 2021 – Einführung in die Pflanzenkunde

Bei einem Besuch in einem Naturschutzgebiet staunen Sie über selten gesehene Pflanzen. Eine blütenreiche Böschung erfüllt Sie mit Freude. Besuchen Sie unseren 10-teiligen Grundkurs, damit Sie die wichtigsten Pflanzen kennenlernen.

Anmeldung bis Sonntag, 21.2. erforderlich (info@vnvr.ch oder abends 061 712 55 06), Preise von CHF 190 bis 270. Fünf Theorieabende jeweils mittwochs in Reinach; fünf Exkursionen. Alle Daten und Details siehe Flyer auf www.vnvr.ch

Foto: Vannina Ferrari

SONNTAG, 7. MÄRZ 2021 – Mooswasen

Wenn die Spechte wieder an die Bäume klopfen, der Gesang der Meisen, Drosseln und Buchfinken ertönt, dann ist der Frühling nicht mehr weit. Auf dem Rundgang werden wir einheimische Vögel antreffen und vielleicht erste Rückkehrer aus dem Süden.

Treffpunkt: Reinach, Haltestelle Bus 64 Chäppeli um 8.00 Uhr. Fernglas mitnehmen.
Leitung: Esther Minder und Bruno Thoma

SAMSTAG, 20. MÄRZ 2021 – Mit dem Hund in der Natur unterwegs

Kurs für Hundehalter mit Freude an Vogelstimmen. Eine Hundetrainerin und eine Vogelkennerin werden uns auf diesem Frühlingsausflug begleiten. Wir lernen verschiedene Vogelarten kennen und erhalten Tipps, wie wir unsere Hunde in der Natur beschäftigen.

Anmeldung bis 16.3. erforderlich (ursula.winkler1@bluewin.ch oder 061 713 09 09). Kosten: CHF 18. Die Teilnehmerzahl ist auf 7 beschränkt. Treffpunkt: Parkplatz beim Friedhof Fiechten, Reinach. Beginn: 7.30 Uhr, Ende: 10.30 Uhr. Leitung: Sandra Spänhauer und Esther Minder

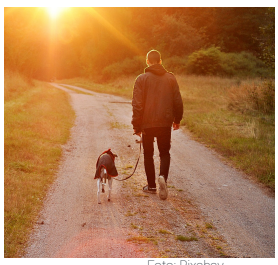

Foto: Pixabay

SONNTAG, 18. APRIL 2021 – Klingnauer Stausee

Im April ist am Klingnauer Stausee der Vogelzug auf dem Höhepunkt. Wir beobachten Brutvögel und Zugvögel am See, im Schilf, auf den Feldern und im Auenwald Gippinger Grien.

Anfahrt mit Privatautos. Treffpunkt: Parkplatz gegenüber der Post um 6.15 Uhr. Rückfahrt ca. 13.00 Uhr. Anmeldung bis Samstag, 17.4. 12.00 Uhr erforderlich mit Angabe, ob mit oder ohne Auto (info@vnvr.ch oder F. Di Pietro 061 712 55 06). Fernglas mitnehmen. Leitung: B. Thoma und F. Di Pietro

DIENSTAG, 27. bis DONNERSTAG, 29. APRIL 2021 – Online Wildpflanzen- und Kräutermarkt mit Erdbeeren und Tomaten

Eine Vielzahl einheimischer Pflanzen, Kräuter, Erdbeeren und Tomaten in Bio-Qualität für Balkon und Garten können bis am 19.4. bei www.pronatura-bl.ch bestellt werden.

Das Abholdepot an der Arlesheimerstrasse 4 in Reinach ist von 8.00 Uhr bis 19.00 Uhr geöffnet. Aktuelle Infos dazu unter www.vnvr.ch. Leitung: Ursula Winkler

SAMSTAG, 1. MAI 2021 – Schlipf CH / Tüllinger Hügel D

In den sonnenverwöhnten Hecken, Wiesen und Rebbergen des Tüllinger Hügels suchen wir Wendehals, Gartenrotschwanz, Neuntöter und andere Brutvögel, welche es gerne warm haben.

Treffpunkt: Parkplatz beim Naturbad Riehen. Beginn: 7.00 Uhr, Ende: ca. 12.00 Uhr. Fernglas und Pass/ID mitnehmen. Leitung: Bruno Thoma und Fabio Di Pietro

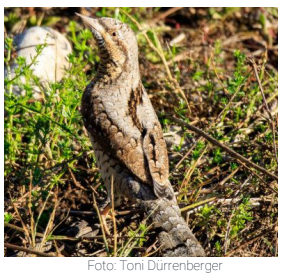

Foto: Toni Dürrenberger

Foto: Toni Dürrenberger

SONNTAG, 9. MAI 2021 – Birsstadtfest
Der neue Natur- und Erlebnisweiher an der Birs

Ein neuer Naturraum verändert sich. Wir geben interessante Einblicke in die Entstehungsgeschichte des Projektes und stellen einige Tiere und Pflanzen vor.
Zwei Führungen in Zusammenarbeit mit der Gemeinde Reinach.

Anmeldung bis 3.5. erforderlich (marc.bayard@reinach-bl.ch). Beginn: 16.00 Uhr und 17.15 Uhr. Treffpunkt wird im Wochenblatt für das Birseck und per E-Mail bekannt gegeben. Leitung: Ines Schauer und Marc Bayard

SAMSTAG/SONNTAG, 29./30. MAI 2021 – Vögel und Pflanzen rund um Leuk (VS)

Geniessen Sie mit uns das Wochende in einer abwechslungsreichen Landschaft rund um Leuk, wo wir Vögel und auch Pflanzen entdecken werden.

Anmeldung bis 15.3. erforderlich (ingrid.geiser@gmx.net). Übernachtung in Agarn. Kosten mit Halbpension EZ CHF 123 / DZ CHF 211. Reisekosten mit Halbtax ca. CHF 90, Teilnehmer max. 20 Personen. Beginn: Samstag, 6.15 Uhr, Ende: Sonntag, 17.00 Uhr. Leitung: I. Geiser/A. Iwangoff/F. Di Pietro

SAMSTAG, 28. AUGUST 2021 – Zugepackt! Pflegearbeiten im Naturschutzgebiet Buchloch

Helfen Sie mit, im Biotop Grashaufen aufzuschichten, damit wichtige Winterquartiere für Frösche und Kröten entstehen. Kinder sind herzlich willkommen.

Anmeldung bis 23.8. erforderlich (info@vnvr.ch oder Ursula Winkler 061 713 09 09). Ein grosszügiges Znüni wird offeriert. Treffpunkt: Naturschutzgebiet Buchloch, Reinach/Therwil. Beginn: 9.00 Uhr, Ende: 12.00 Uhr. Leitung: Ursula Winkler

SAMSTAG, 4. SEPTEMBER 2021 – 31. Schweizer Birdlife Bird Race

Foto: Natrix Frauenpower

In 24 Stunden gilt es, möglichst viele Vogelarten zu entdecken. Dazu sind 3er oder 4er Teams zu Fuss/mit dem Velo und/oder ÖV unterwegs. Für jede gesichtete Art spenden die Teamsponsoren einen kleinen Beitrag für ein bestimmtes BirdLife Artenförderprojekt. Seien Sie dabei, als Sponsor, TeilnehmerIn oder Gruppe.

Information und Anmeldung der Gruppen bis 30.5. bei Fabio Di Pietro (info@vnvr.ch, 061 712 55 06). Beginn: 3.9. 21.00 Uhr, Ende: 4.9. 21.00 Uhr

SAMSTAG, 11. oder 25. SEPTEMBER 2021 – 13. Reinacher Mosttag

Foto: Vannina Ferrari

Ein abwechslungsreicher Anlass für die ganze Familie. Wir sammeln im Obstgarten Rüttenen Äpfel und Birnen von den Hochstammbäumen ein. Unter Anleitung verarbeiten wir diese anschliessend beim Fichtenhof in Therwil zu frischem Most.

Anmeldung bis 8. oder 22.9. erforderlich mit Angabe, ob ganz- oder halbtägige Mitarbeit (lukas.merkelbach@mernatur.ch oder 079 704 57 27). Gemeinsames Mittagessen wird offeriert. Treffpunkt: Bienenhaus Wildhaber, Schürhofstrasse 1, Reinach. Beginn: 9.00 Uhr, Ende: ca. 15.30 Uhr beim Fichtenhof, Therwil. Leitung: Lukas Merkelbach

SAMSTAG, 18. SEPTEMBER 2021 – Petite Camargue Alsacienne

Die Exkursion geht in eines der schönsten und grössten Naturschutzgebiete der Region. Der September ist eine gute Zeit, denn viele Brutvögel sind noch hier und einige Zugvögel sind schon zu beobachten.

Treffpunkt: Reinach, Haltestelle Tram 11 Dorf um 9.15 Uhr. Abfahrt 9.23 Uhr. Schifflände Bus 604 ab 10.12 Uhr. Rückkehr PCA ab z.B. 17.24 Uhr. Bus-Billett Inflex einfach 3.10 Fr./ 2.80 €. Fernglas, ID/Pass, €-Münzen, gute Schuhe und Verpflegung mitnehmen. Wanderung 5 km, flach. Leitung: Michel Kilcher

SONNTAG, 3. OKTOBER 2021 – Ulmethöchi

Millionen von Zugvögeln ziehen in diesen Wochen über die Schweiz nach Süden. Wir besuchen die Beringungsstation, beobachten den Vogelzug und schauen den Beringern/innen zu.

Anfahrt mit Privatautos. Treffpunkt: Parkplatz gegenüber Post Reinach um 6.30 Uhr. Wanderung 1 km. Rückfahrt individuell pro PW z.B. 10.00 Uhr. Anmeldung bis 1.10. erforderlich mit Angabe, ob mit oder ohne Auto (info@vnvr.ch oder Fabio Di Pietro 061 712 55 06). Fernglas und Znüni mitnehmen. Leitung: Bruno Thoma und Fabio Di Pietro

SAMSTAG, 30. OKTOBER 2021 – 27. Baselbieter Naturschutztag

Foto: Jörg Kuhn

Wir werten ein bestimmtes Gebiet in unserer Gemeinde auf. Kleinstrukturen für Echsen und Kleinsäuger bauen, Wiesen mähen für eine bessere Besonnung und entfernen gebietsfremder Pflanzen sind typische Arbeiten.

Anmeldung bis Donnerstag, 28.10. erforderlich (info@vnvr.ch oder Petra Ferrari 061 712 50 50). Beginn: 9.00 Uhr, Ende: 12.00 Uhr. Gemeinsames Mittagessen wird offeriert. Treffpunkt wird im Wochenblatt für das Birseck und per E-Mail bekannt gegeben. Leitung: Guschti Richter

FREITAG, 5. NOVEMBER 2021 – Unsere Höhlenbrüter

Der Naturfilm zeigt wie verschiedene, einheimische Höhlenbrüter, deren Nistplätze bei uns zunehmend knapp werden, auch auf ungewohnte Plätze ausweichen. Die Wichtigkeit von Totholz in unseren Wäldern wird bildlich dokumentiert.

Treffpunkt: Aula Bachmatt-Schulhaus, Egertenstrasse 8b, Reinach. Beginn: 19.00 Uhr, Ende: 20.30 Uhr. Leitung und Autor: Hanspeter Schwob

SONNTAG, 28. NOVEMBER 2021 – Wintergäste am Märkter Stau D und auf der Rheininsel F

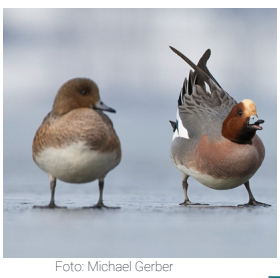
Foto: Michael Gerber

Der Märkter Stau, der Altrhein und die renaturierte Rheininsel sind für Wasservögel ein beliebter Lebensraum geworden. Wir beobachten mit Feldstecher und Fernrohr die überwinternden Wasservögel.

Anfahrt mit Privatautos. Treffpunkt: Parkplatz gegenüber Post Reinach um 8.00 Uhr. Rückfahrt ca. 13.00 Uhr. Anmeldung bis 26.11. erforderlich mit Angabe, ob mit oder ohne Auto (info@vnvr.ch oder Fabio Di Pietro 061 712 55 06). Fernglas und Pass/ID mitnehmen. Leitung: Karin Feigenwinter

VNVR in den Sozialen Medien

Seit 2018 sind wir auf Facebook, Instagram und WhatsApp aktiv. Abonnenten erhalten regelmässig aktuelle Informationen über die Aktivitäten und Veranstaltungen des Vereins. Auch Fotos von Naturbeobachtungen sowie Wissenswertes über Flora und Fauna der Region werden regelmässig veröffentlicht und ausgetauscht.

Facebook: https://www.facebook.com/vnvr.ch
Instagram: https://www.instagram.com/vnvr_reinach
WhatsApp (für Mitglieder): https://www.vnvr.ch/mitmachen/kontakt

Auch Nichtmitglieder sind herzlich eingeladen unsere Anlässe zu besuchen.

Der Verein für Natur- und Vogelschutz Reinach (VNVR) fördert die Erhaltung und Wiederherstellung der natürlichen Lebensräume für Flora und Fauna. Er setzt sich ein für den Unterhalt und die Pflege von Naturschutzgebieten und Biotopen sowie für den Schutz besonders gefährdeter Tiere und Pflanzen. Der Verein engagiert sich dafür, dass bei Bauvorhaben die Biodiversität (Artenvielfalt) im Siedlungsraum mitberücksichtigt wird und mehr naturnahe Gärten und Anlagen entstehen.

Mit einer Jahresmitgliedschaft unterstützen Sie unsere Anliegen und Projekte:
Einzelpersonen 30 CHF und Familien 40 CHF.
Abonnieren Sie unseren Newsletter unter info@vnvr.ch und wir erinnern Sie monatlich über unsere vielfältigen Aktivitäten.

vnvr.ch
Verein für Natur- und Vogelschutz Reinach

Verein für Natur- und Vogelschutz Reinach
Herrenweg 32
CH-4153 Reinach
info@vnvr.ch
www.vnvr.ch
+41 61 712 55 06

Mitglieder- und Spendenkonto:
IBAN CH83 0076 9016 3102 0554 2